

Informações adicionais que possam acrescentar dados sobre o espaço e seu funcionamento, tais como plantas arquitetônicas, fotos recentes (datadas), projeto de reforma, entre outros.

Projeto de reforma Café Teatro das Marias: (2016/2017)

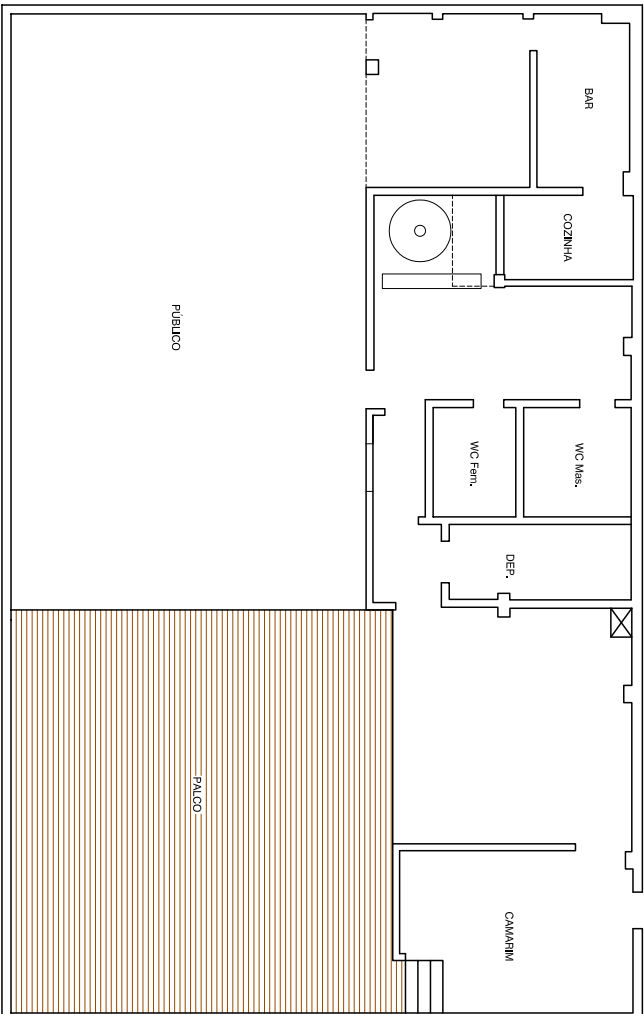

PLANTA BAIXA ATUAL TEATRO DAS MARIAS
esc. 1/75

TODAS MEDIDAS DEVEM SER CONFERIDAS NA OBRA

PROJETO DE ARQUITETURA
REFORMA PARA CONSTRUÇÃO DA SALA DE
COMPUTADORES

CLIENTE: VALERIA PINHEIRO
ESCALA: 1/75

PRANCHA: 01/107
DATA: SET/2009

PLINIO REYAN (85) 98973332

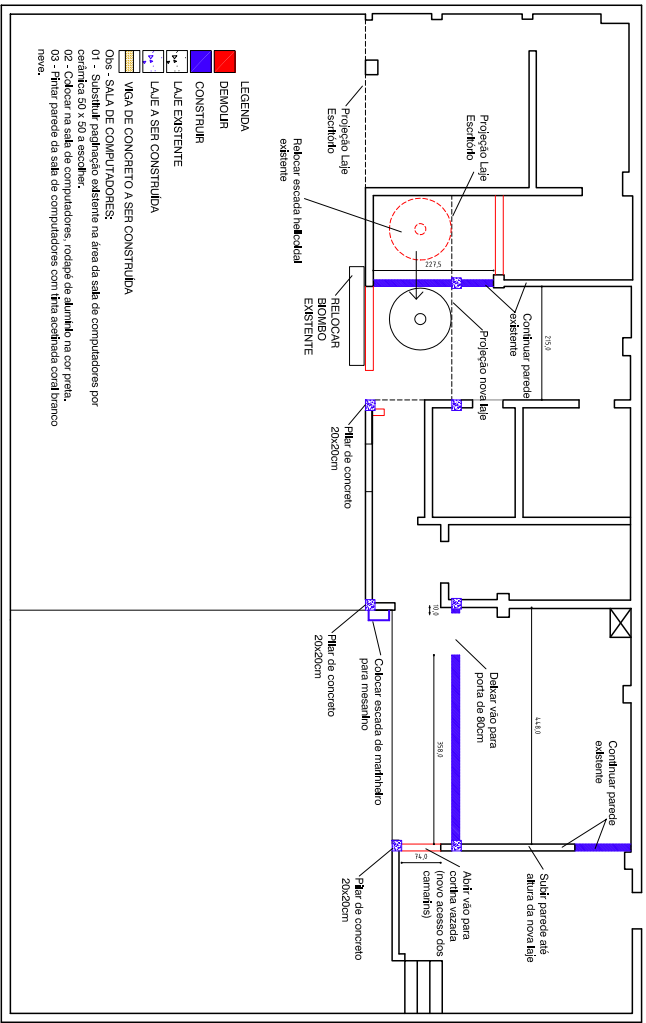

LEGENDA
 ■ DEMOLIR
 ■ CONSTRUIR
 ■ LAJE EXISTENTE
 ■ LAJE A SER CONSTRUIDA
 ■ VIGA DE CONCRETO A SER CONSTRUIDA

Obs: - SALA DE COMPUTADORES:
 01 - Substituir pavimentação existente na área da sala de computadores por cerâmica 50 x 50 a escolha;
 02 - Colocar na sala de computadores, rodapé de alumínio na cor prata;
 03 - Fimar parede da sala de computadores com tinta acrílica coral branco novo.

PLANTA DEMOLIR/CONSTRUIR - PAV. TÉRREO
 esc. 1/75

TODAS MEDIDAS DEVEM SER CONFERIDAS NA OBRA

PROJETO DE ARQUITETURA
 REFORMA PARA CONSTRUÇÃO DA SALA DE
 COMPUTADORES

CLIENTE: VALERIA PINHEIRO
 ESCALA: 1/75

PRANCHAS: 02/07
 DATA: SET/2009

PLÍNIO REYAN (85) 98973332

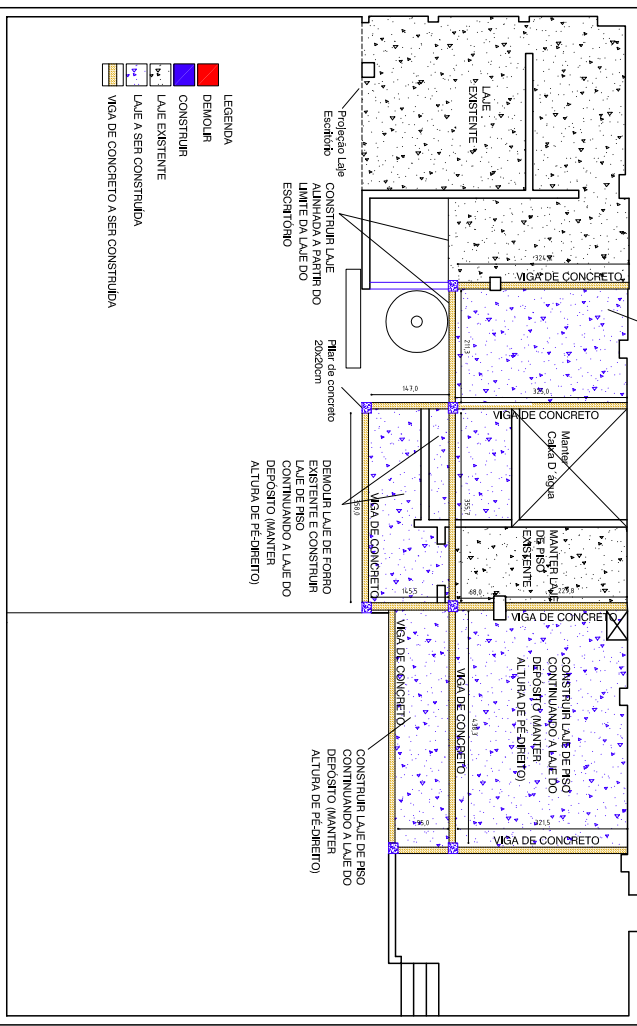

- LEGENDA
- DEMOLIR
 - CONSTRUIR
 - LAJE EXISTENTE
 - LAJE A SER CONSTRUIDA
 - VIGA DE CONCRETO A SER CONSTRUIDA

PLANTA COM ESTUDO ESTRUTURAL
esc. 1/75

TODAS MEDIDAS DEVEM SER CONFERIDAS NA OBRA

PROJETO DE ARQUITETURA
REFORMA PARA CONSTRUÇÃO DA SALA DE
COMPUTADORES

CLIENTE VALERIA PINHEIRO
ESCALA: 1/75

PRANCHA: 02/07
DATA: SET/2009

PLINIO REYAN (85) 98973332

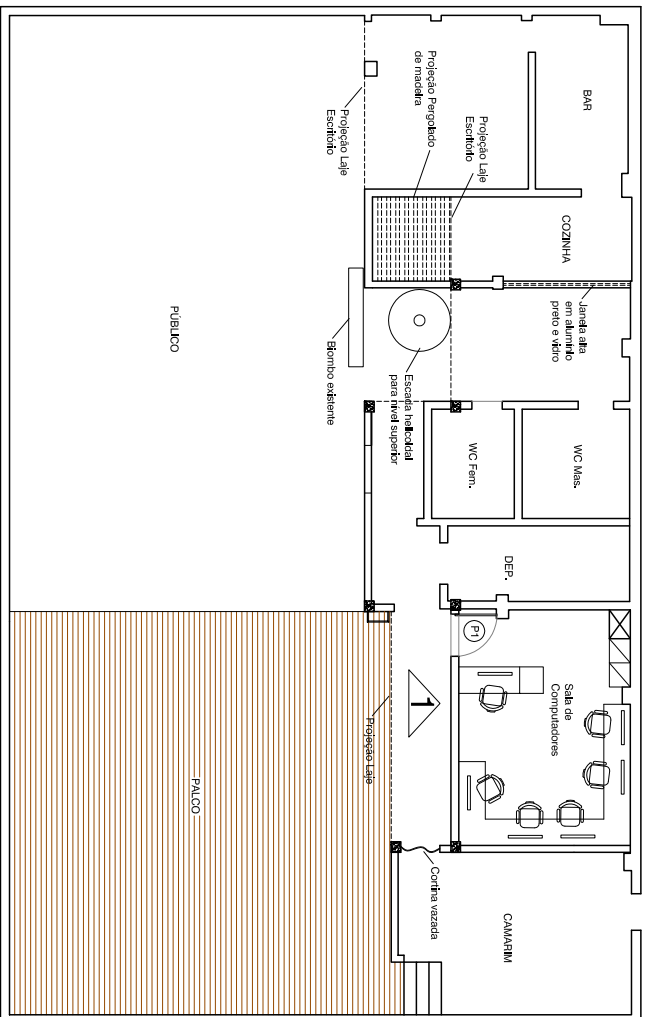

PLANTA BAIXA PAV. TÉRREO - REFORMA
esc. 1/75

TODAS MEDIDAS DEVEM SER CONFERIDAS NA OBRA

PROJETO DE ARQUITETURA
REFORMA PARA CONSTRUÇÃO DA SALA DE
COMPUTADORES

CLIENTE VALERIA PINHEIRO
ESCALA: 1/75

PRANCHA: 05/07
DATA: SET/2009

PLINIO RIVANI (85) 98973332

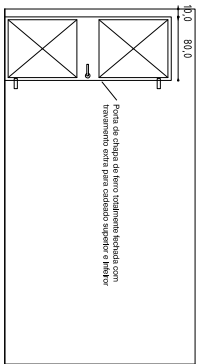

VISTA 01
esc. 1/50

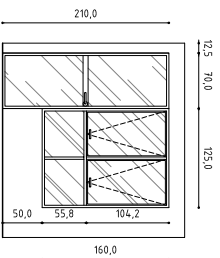

VISTA 02
esc. 1/50

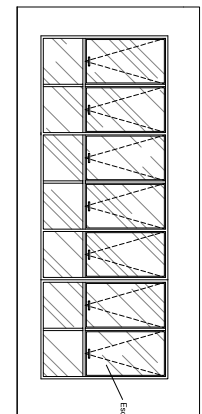

VISTA 03
esc. 1/50

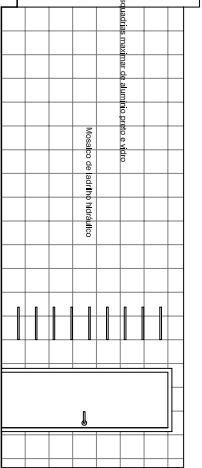

VISTA 04
esc. 1/50

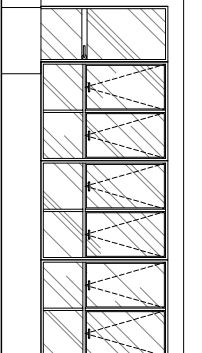

VISTA 05
esc. 1/50

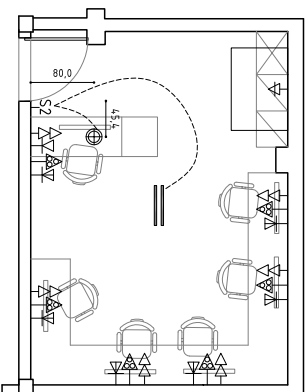

PLANTA DE ELÉTRICA - SALA DE COMPUTADORES
esc. 1/50

LEGENDA

↳	TOMADA SIMPLES h=35m
↳↳	TOMADA DUPLA h= 35m
↳	TOMADA SIMPLES h=65m
↳↳	TOMADA DUPLA h=65m
↳	TOMADA SIMPLES h=1,10m
↳↳	TOMADA DUPLA h=1,10m
↳	TOMADA SIMPLES h=indicada
↳↳	TOMADA DUPLA h=indicada
↳	TOMADA ARCONDICIONADO h=1,70m
↳	TELEFONE
↳	INTERNET
↳	ANTENA TV
↳	TOMADA P/ COMPUTADOR
⊗	LUZ DE FOCO
⊕	PENDENTE
⊖	ARANDELA (H=1,80m)
—	LUZ FLUORESCENTE
⊞	PONTO NA PAREDE PARA MÓVEL(H INDICADA)
⊖	INTERRUPTOR DE 1 SESSÃO
⊖	INTERRUPTOR DE 2 SESSÕES
⊖	INTERRUPTOR DE 3 SESSÕES
⊖	INTERRUPTOR TRHEEWAY

TODAS MEDIDAS DEVEM SER CONFERIDAS NA OBRA

PROJETO DE ARQUITETURA
REFORMA PARA CONSTRUÇÃO DA SALA DE
COMPUTADORES

CLIENTE VALERIA PINHEIRO
ESCALA: 1/50

PRANCHA: 07/107
DATA: SET/2009

PILINO RYAN (85) 98933332



Pintura da fachada em maio de 2017



Pintura do corredor que leva do salão/plateia pro back -stage Maio de 2017

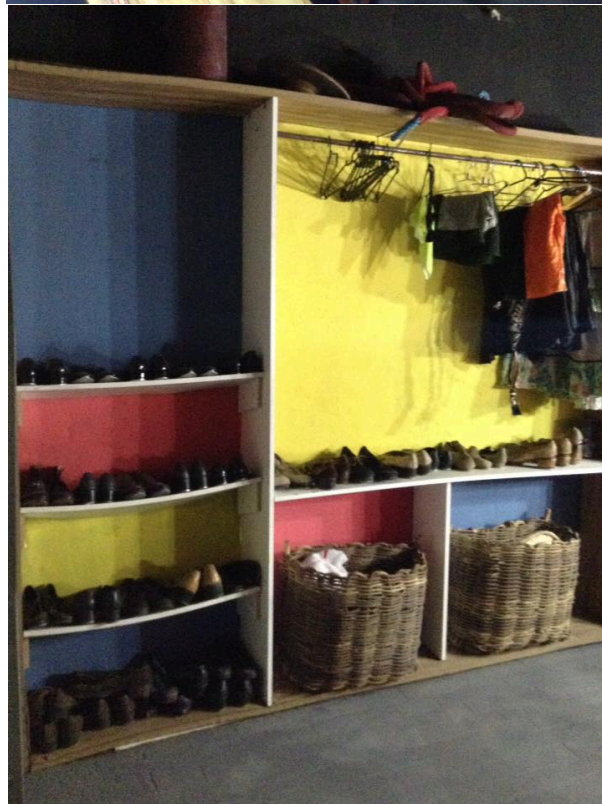

Reforma do Camarim com nova bancada – maio de 2017



Pintura do Chão do salão – maio de 2017



Reforma com troca do compensado naval, do palco – maio de 2017